

711时光小镇文娱活动中心场地提质改造项目

设计号：GSHB2025-041

全一册

- 建筑工程
- 结构工程
- 电气工程

建筑行业（建筑工程）	甲级	A161013216
市政行业（道路工程）	甲级	A161013216
风景园林工程	甲级	A161013216
环境工程（水污染防治工程）	甲级	A161013216
风景园林设计专项	甲级	A161013216
电力行业（送电 变电 风力发电 新能源发电）	乙级	A261128659
市政行业（给水工程 排水工程 桥梁工程 城镇燃气工程	乙级	A261128659
热力工程、环境卫生工程）	乙级	A261128659
公路行业（公路）	乙级	A161013216
水利行业	乙级	A161013216(临)
建筑行业人防工程 冶金行业冶金矿山工程	乙级	A261128659
机械行业机械加工 轻型钢结构工程	乙级	A261128659
建筑幕墙工程 照明工程设计	乙级	A261128659
城乡规划	甲级 自资规甲字23610797	工程勘察 乙级 B261110145
工程造价	乙级 乙212061010386	工程咨询 乙级 乙322024010117
工程监理	乙级 E261012501	工程施工 二级 D261322700

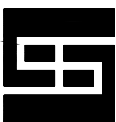

国昇设计有限责任公司

Guosheng Design Co., Ltd.

2025年3月



图 纸 目 录
Drawing List

[illegible]

门窗表

类型	设计编号	洞口尺寸(mm)	数量			图集名称	选用型号	备注
			1F	2F	合计			
普通门	M1224	1200*2400		12	12	12J4-1-78	PM-1224	木夹板门
门联窗	MLC4528	4500*2800	4		4	立面见本图		60系列塑钢窗单层玻璃外平开窗 (5厚)
	MLC5128	5100*2800	8		8			60系列塑钢窗单层玻璃外平开窗 (5厚)
	C3922	3900*2200		2				60系列塑钢窗单层玻璃外平开窗 (5厚)
普通窗	C3022	5100*2200		4	2			60系列塑钢窗单层玻璃外平开窗 (5厚)
	C4522	4500*2200		4	8			60系列塑钢窗单层玻璃外平开窗 (5厚)

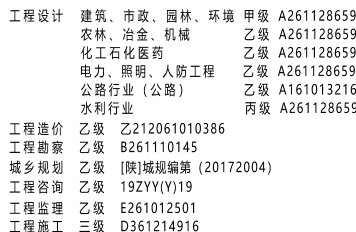
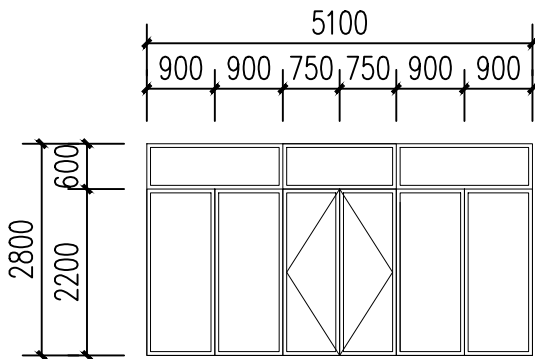

MLC5128 1:100

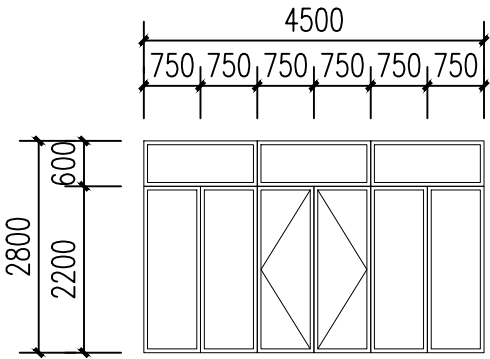

MLC4528 1:100

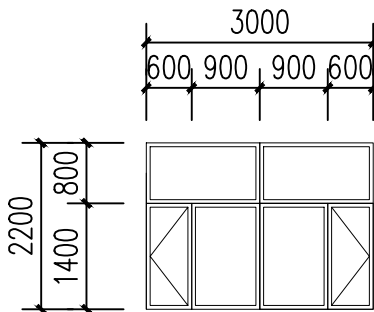

C3022 1:100

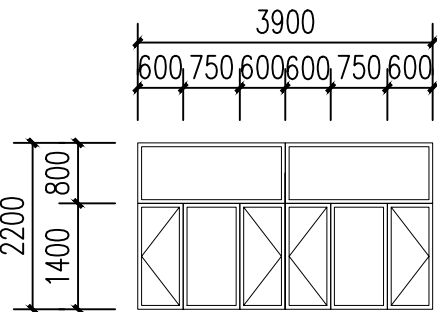

C3922 1:100

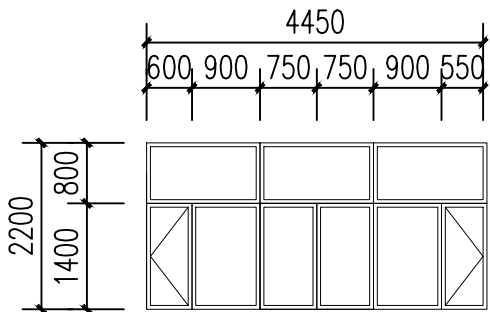

C4522 1:100

室内装修做法表

(除注明外做法均选自23J909《工程做法》)

楼层	房间名称	楼(地)面		备注
		名称	做法编号	
地上一层	室外场地	篮球塑胶场地	23J909-1-26 场10A	
	看台下部地面	细石混凝土地面	23J909-3-10 地A5	
	商业、音控设备室	水泥砂浆地面	23J909-3-8 地A1	
地上二层	更衣室、办公室 休息室	水泥砂浆楼面	23J909-3-8 楼A1	
	外墙	23J909-6-12-外墙9D(FI-2)		
	屋面	屋面1		

外墙1:

1.外墙涂料

2.6厚DP M20砂浆(1:2.5水泥砂浆) 压实抹平

3.5厚聚合物水泥防水砂浆(干粉型) 中间压入一层耐碱纤维网格布

4.15厚聚合物水泥防水涂料

5.9厚DP M15砂浆找平

6.界面剂1道

7.喷湿墙面

8.基层墙体

屋面1:

1.15厚聚氨酯耐磨防水涂料二遍

2.基层处理

3.80厚C25混凝土

4.5厚花纹钢板

门窗说明:

1、门窗立面详图尺寸均为洞口尺寸，门窗最终加工尺寸、数量以现场统计测量为准。门窗在制作时应参照立面图及平面图，注意反正及门窗开启方向。

2、本工程门窗框料尺寸、玻璃厚度由厂家根据立面规格高度、风压等因素确定，框料表面光滑平整，门窗五金配件由厂家提供样品及构造大样。

3、所有外窗的主要物理性均应满足有关规范标准。空气声隔声性能不低于3级（GB/T8485-2008）

4、所有门窗实际尺寸必须现场足尺放样,放样图纸应会同设计院认可。

5、门窗洞口四周墙体与门窗框之间应严密，满足验收规范要求。

6、下列部位应使用安全玻璃:

建筑节能门窗在下列部位必须设计使用安全玻璃: 1)玻璃底边离最终装修面小于500mm的落地窗; 2)单块面积大于1.5平米的窗玻璃; 3)门; 4)易遭受撞击、冲击而造成人体伤害的其他部位。

7、安全玻璃使用范围及部位须严格按《建筑安全玻璃管理规定》发改运行[2003]2116号有关节规定实行。建筑使用的安全玻璃应具有国家强制性产品认证标志“CCC”。

8、制做前必须核实洞口尺寸及门窗数量后再行制做。

9、门窗安装前，应对+500mm线进行检查，并找好窗边垂直线及窗框下皮标高的控制线，拉通线，以保证门窗框高低一致。安装后洞口每侧缝隙宜控制在10~15mm之间，对个别缝隙过大的洞口应采用防水砂浆补平。

10、外窗(门) 洞口室外部分的侧墙面应做保温处理，并应保证窗(门) 洞口室内部分的侧墙面的内表面温度不低于室内空气设计温度、湿度条件下的露点温度，减小附加热损失。外窗(门) 框宜设置附框，附框的保温性能不低于外窗(门) 框的保温性能。

11、表中所列门窗数量在定货前请复核。

12、设置在高位不便开启的平开窗扇，在距地面高度1.3m的位置设置手动开启装置。采用防夹功能的门

13、人流量大的、门窗开启频繁的位置，采用具有缓冲功能的延时闭门器。

14、排烟外窗的有效开启角度不应小于70度。

会 签 Joint Check up

总图		暖通	
规划		电气	
建筑		园林	
结构		种植	
给排水			

备 注 Notes

* 本图纸的版权,属国昇设计有限责任公司所有。
严禁用于本工程以外范围。

* 本图纸需手续齐全方可用于施工。

平面示意 Plane Diagram

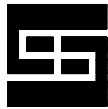

国昇设计有限责任公司

Guoheng Design Co., Ltd.

建筑行业（建筑工程）	甲级	A161013216
市政行业（道路工程）	甲级	A161013216
风景园林工程	甲级	A161013216
环境工程（水污染防治工程）	甲级	A161013216
风景园林设计专项	甲级	A161013216
电力行业（送电、变电、风力发电、新能源发电）	乙级	A261128659
市政行业（给水工程、排水工程、桥梁工程、城镇燃气工程、热力工程、环境卫生工程）	乙级	A261128659
公路行业（公路）	乙级	A161013216
水利行业	乙级	A161013216(临)
建筑行业人防工程、冶金行业冶金矿山工程	乙级	A261128659
机械行业机械加工、轻型钢结构工程	乙级	A261128659
建筑幕墙工程、照明工程设计	乙级	A261128659
城乡规划、甲级、自然资源局23J010797	乙级	B261110145
工程造价 乙级、乙232001010386	工程勘察 乙级	乙322024010117
工程监理 乙级、B261012501	工程施工 乙级	B261322700

签 署

项目负责人 Item Prin	朴 敏	
专业负责人 Chief	任 慧	
审 定 Approved	刘超琼	
审核 Examined	陈卫国	
校对 Checked	任 慧	
设计 Designed	索增超	

建设单位

郴州市苏仙区文旅局

工程名称

711时光小镇文娛赛事场地提质项目

子项名称

篮球场看台

图纸名称

工程做法表
门窗表

工程号 Pjt. No.	GSHB2025-041	图 号 Dwg. No.	建施-02
专 业 Dept.	建 筑	阶 段 Stage	施工图
比 例 Scale	1:100	日 期 Date	2025. 03
版 次 Ver.		备 注 Remark	

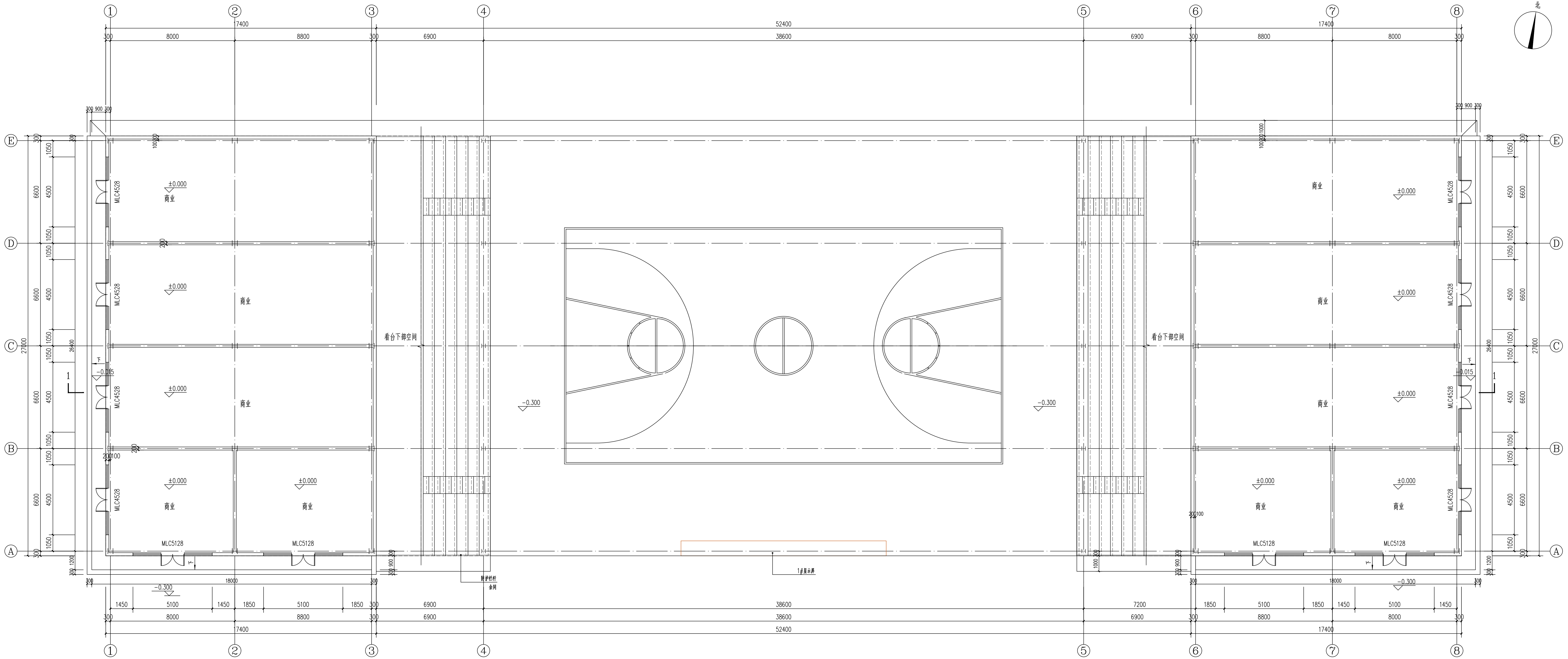

一层平面图 1:100

■ 会 签 Joint Check up

总图		暖通
规划		电气
建筑		园林
结构		种植
给排水		

■ 备 注 Notes

* 本图纸的版权、著作权归设计有限责任公司所有。
严禁用于本工程以外范围。
* 本图纸质量标准为可用于施工。

■ 平面示意 Plane Diagram

■ 单位出图章 Company Seal

国邦设计有限责任公司
Guobang Design Co., Ltd.

010-59151234

010-59151235

010-59151236

010-59151237

010-59151238

010-59151239

010-59151240

010-59151241

010-59151242

010-59151243

010-59151244

010-59151245

010-59151246

010-59151247

010-59151248

010-59151249

010-59151250

010-59151251

010-59151252

010-59151253

010-59151254

010-59151255

010-59151256

010-59151257

010-59151258

010-59151259

010-59151260

010-59151261

010-59151262

010-59151263

010-59151264

010-59151265

010-59151266

010-59151267

010-59151268

010-59151269

010-59151270

010-59151271

010-59151272

010-59151273

010-59151274

010-59151275

010-59151276

010-59151277

010-59151278

010-59151279

010-59151280

010-59151281

010-59151282

010-59151283

010-59151284

010-59151285

010-59151286

010-59151287

010-59151288

010-59151289

010-59151290

010-59151291

010-59151292

010-59151293

010-59151294

010-59151295

010-59151296

010-59151297

010-59151298

010-59151299

010-59151300

■ 签 署

项目负责人 Chief	任慧	任慧
专业负责人 Chief	刘超群	刘超群
审定 Approved	陈卫强	陈卫强
审核 Examined	任慧	任慧
校核 Checked	董瑞	董瑞
设计 Designed	袁增超	袁增超

■ 建设单位

郴州市苏仙区文旅局

■ 工程名称

711时光小镇文旅赛事场地提质项目

■ 子项名称

篮球场看台

■ 图纸名称

操场看台一层平面图

工程号
Proj. No.

图号
Fig. No.

专业
Dept.

比例
Scale

版次
Ver.

阶段
Stage

日期
Date

备注
Remark

2025.03

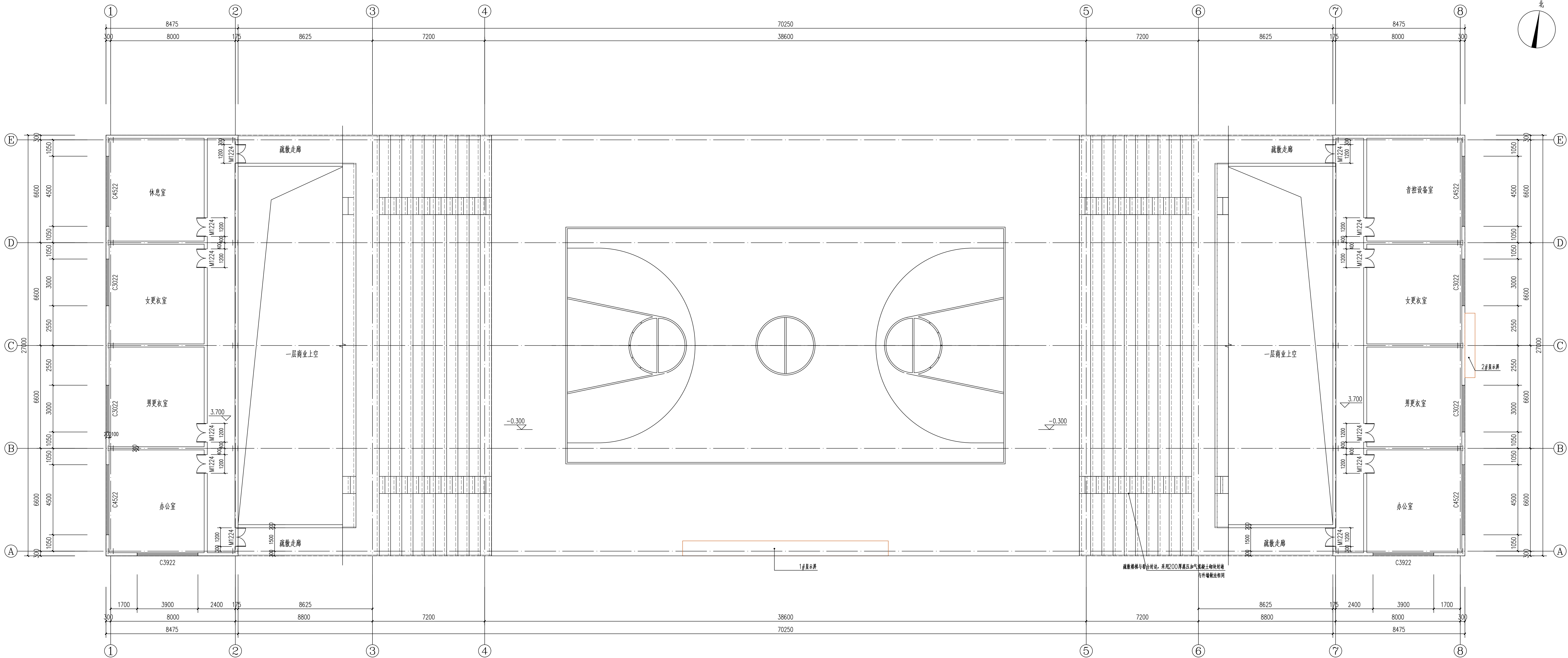

二层平面图 1:100

会签

Joint Check up

总图		暖通	
规划		电气	
建筑		园林	
结构		种植	
给排水			

备注

Notes

* 本图纸的版权,属联昇设计有限责任公司所有。
严禁用于本工程以外范围。
* 本图纸需手校后方可用于施工。

平面示意

Plane Diagram

单位出图章

Company Seal

国昇设计有限责任公司

Guosheng Design Co., Ltd.

设计人: 任慧

审核人: 刘超超

审定人: 陈卫强

审核人: 任慧

校对: 董瑞

设计: 董瑞

项目负责人

任慧

专业负责人

刘超超

审定

陈卫强

审核

任慧

校对

董瑞

设计

董瑞

建设单位

郴州市苏仙区文旅局

工程名称

711时光小镇文旅赛事场地提质项目

子项名称

篮球场看台

图纸名称

二层平面图

工程号

JSR2025-041

图号

建施-04

专业

建筑

阶段

施工图

比例

1:100

日期

2025.03

版次

1

备注

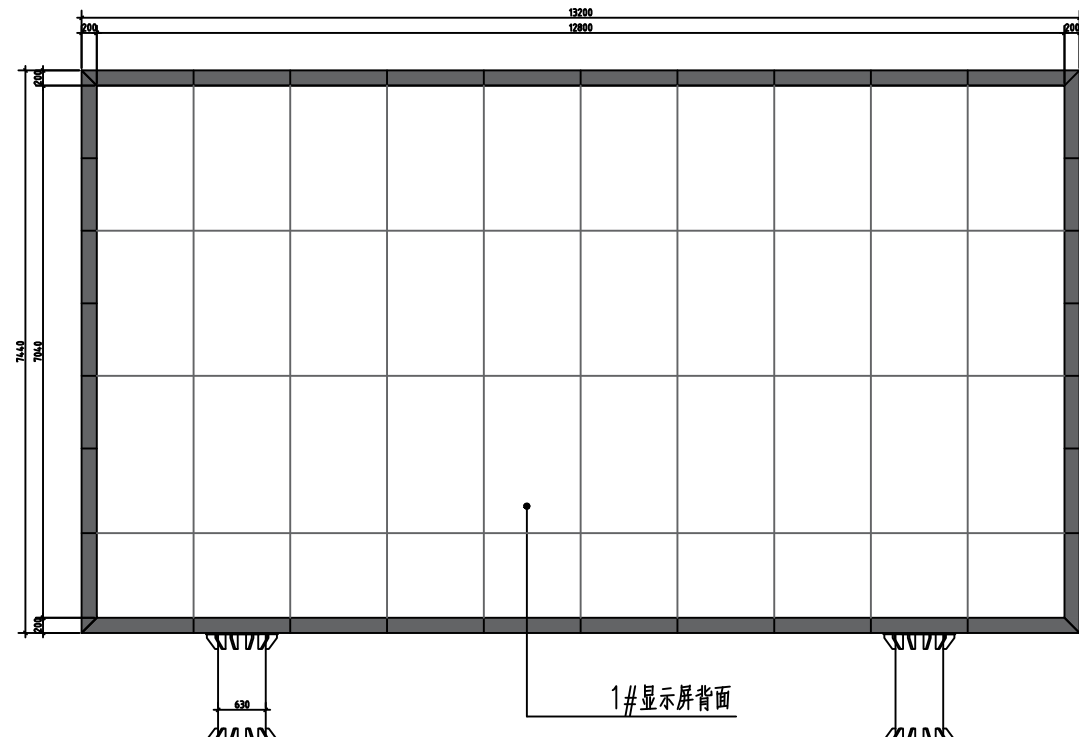
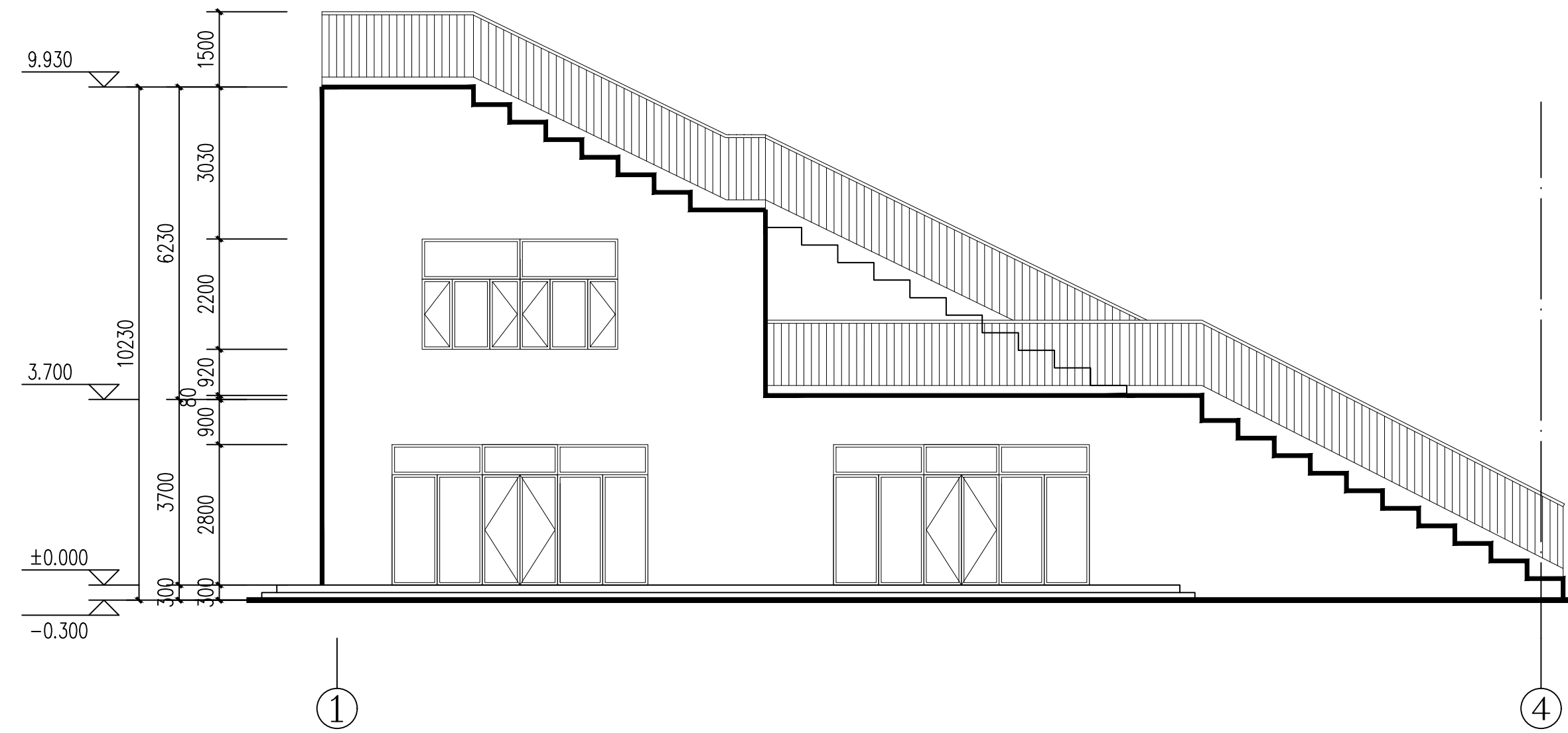

①—⑧轴立面图 1:100

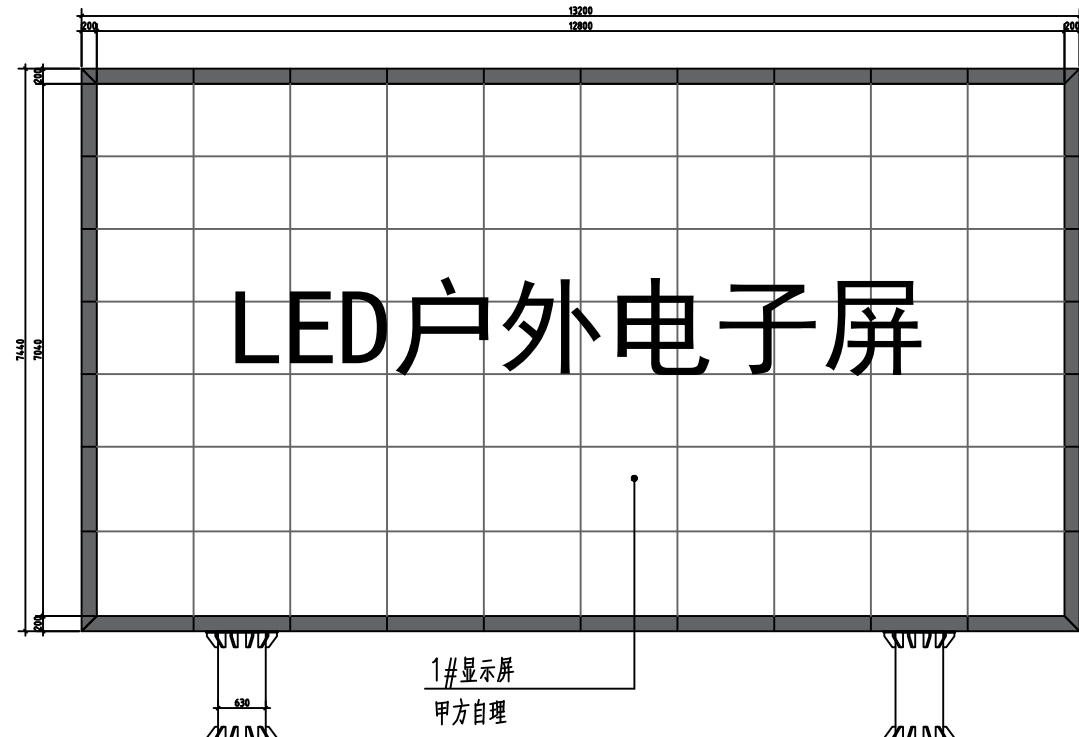
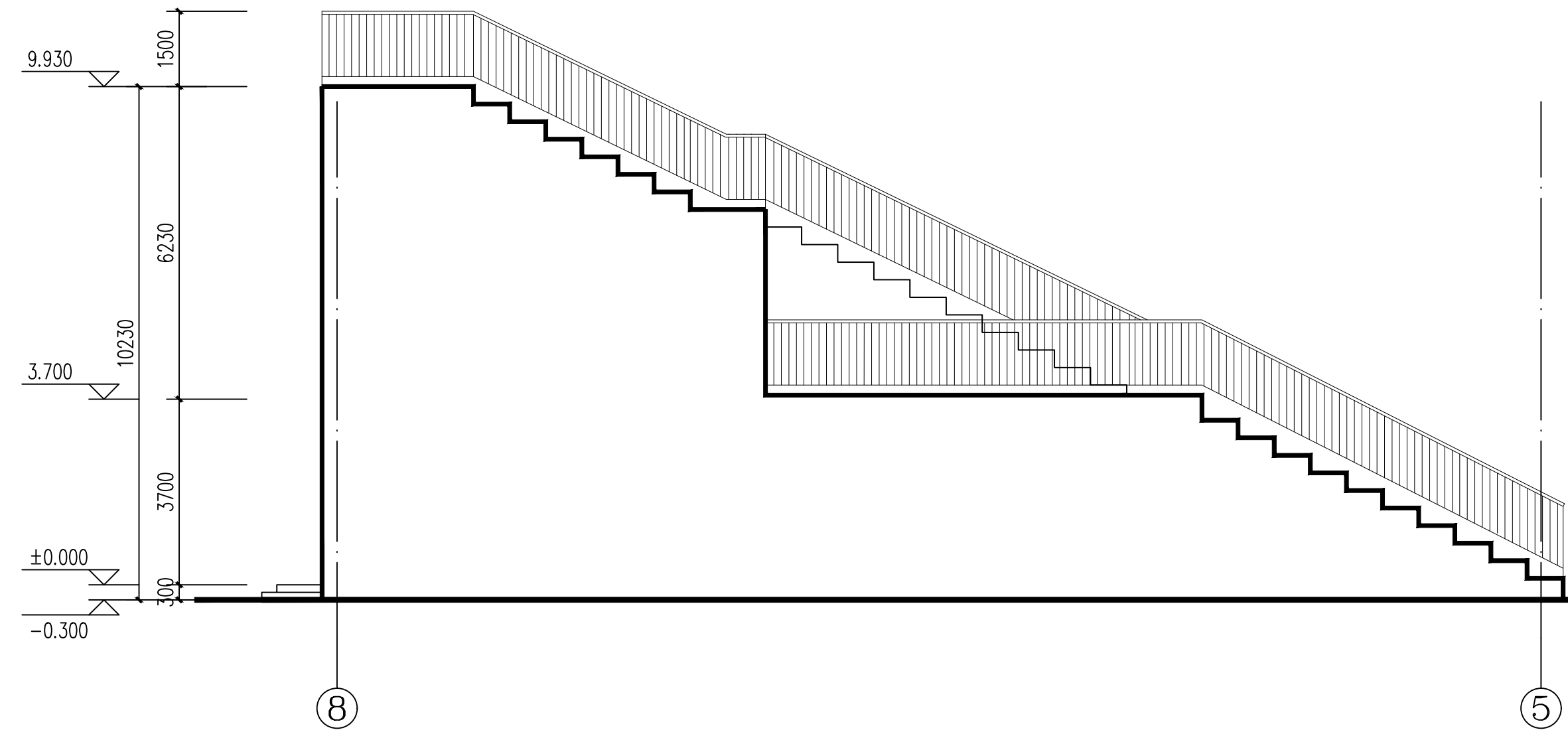
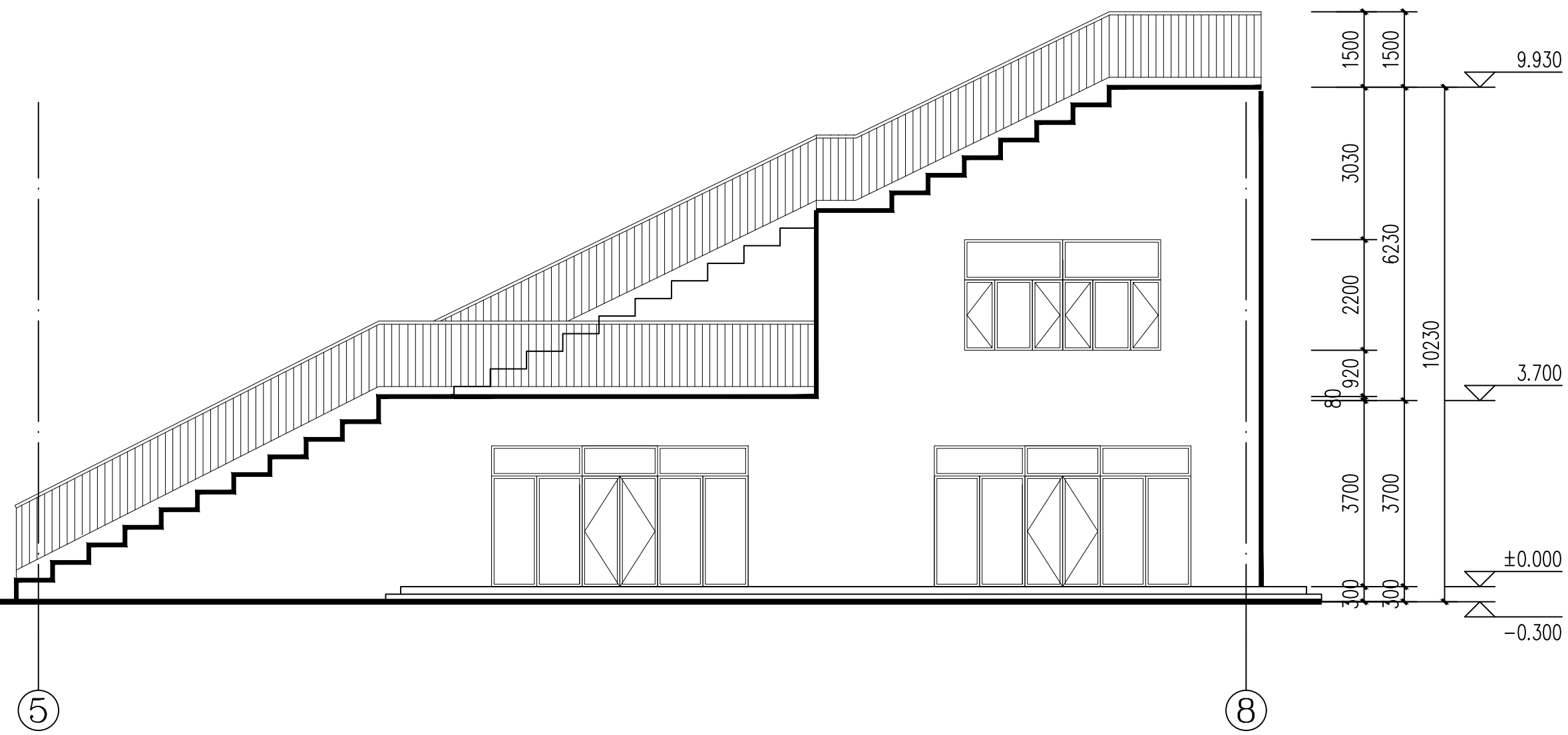

⑧—①轴立面图 1:100

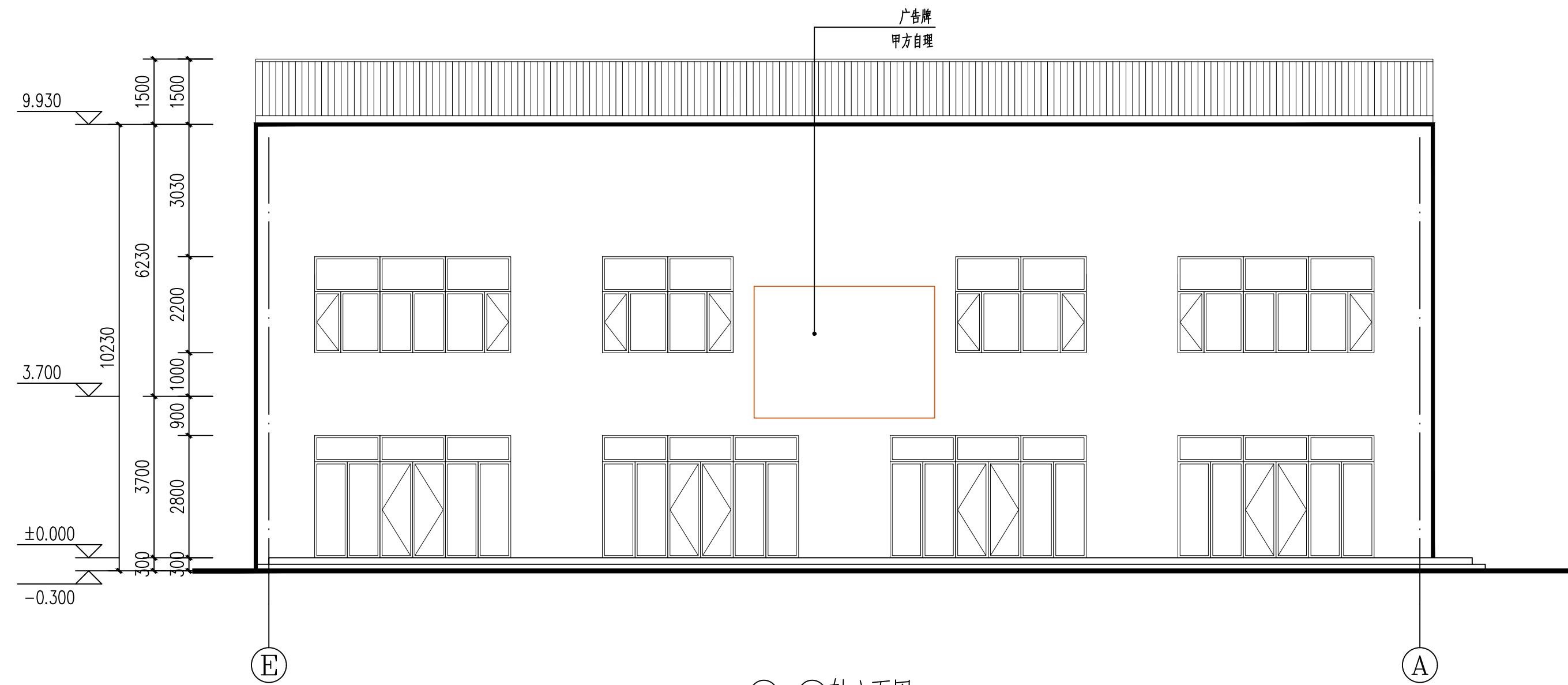
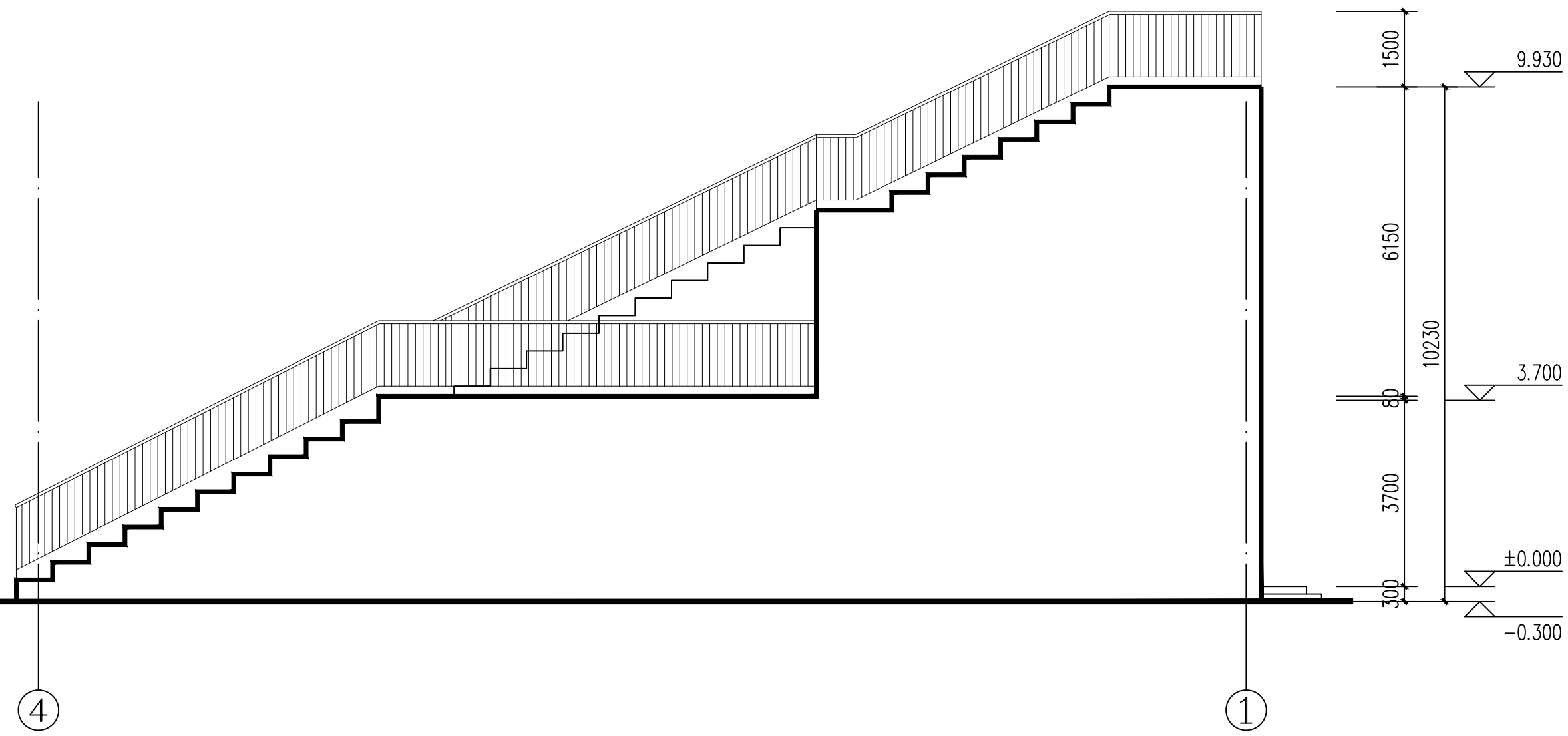

⑤—①轴立面图 1:100

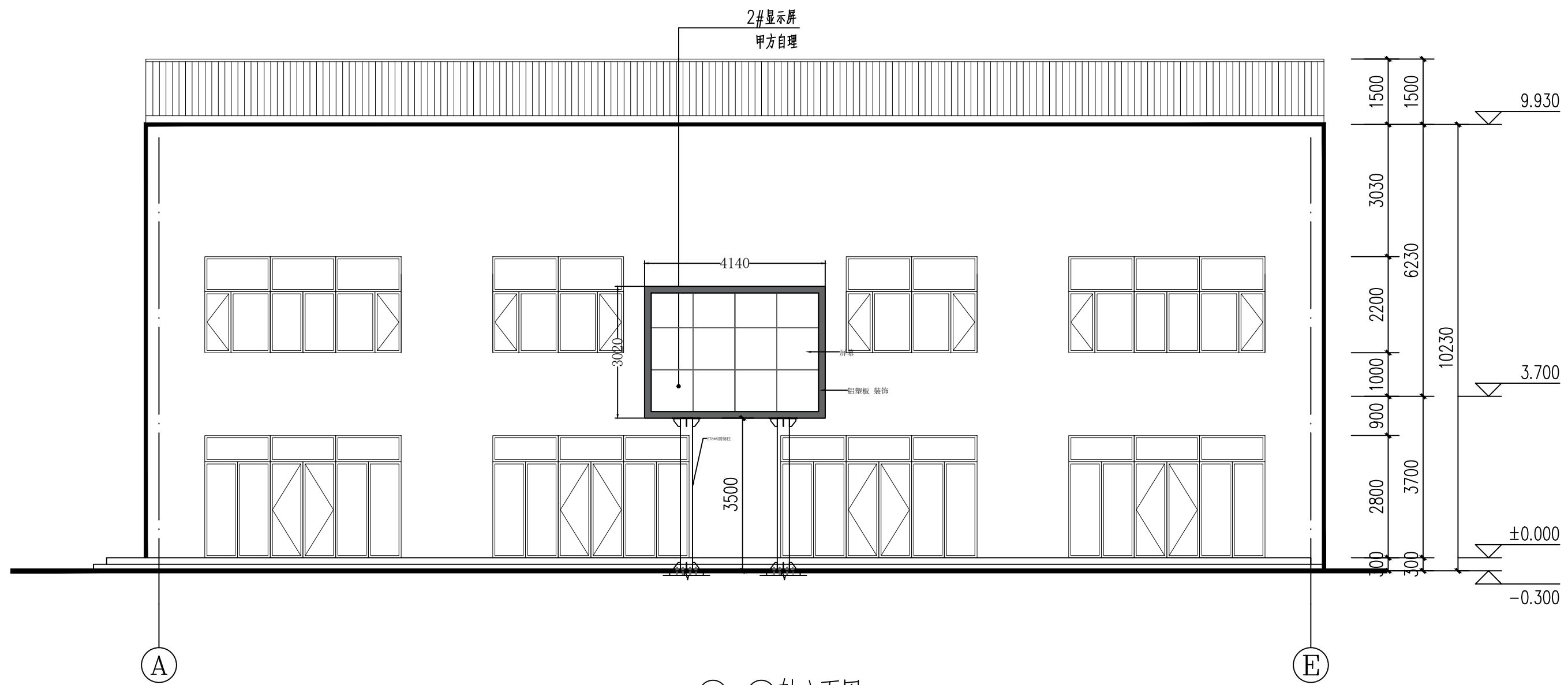

①—⑤轴立面图 1:100

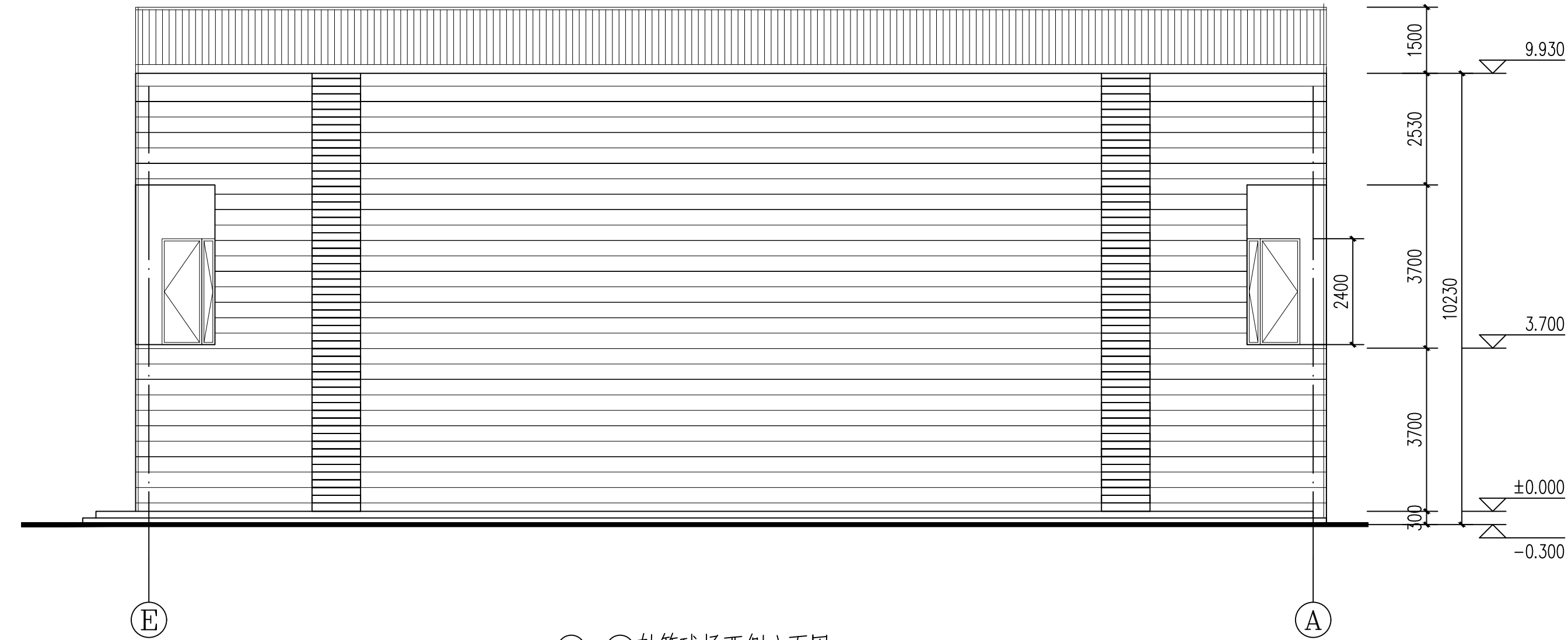

⑤—①轴篮球场西侧立面图 1:100

■ 会 签 Joint Check up

总图		暖通
规划		电气
建筑		园林
结构		种植
给排水		

■ 备 注 Notes

* 本图版权归属, 属设计单位所有, 未经许可, 不得用于本工程以外范围。
* 本图纸质手稿安全方可用于施工。

■ 平面示意 Plane Diagram

■ 单位出图章 Company Seal

国建设计有限责任公司
Guojian Design Co., Ltd.

项目负责人	任慧
专业负责人	刘超群
审定	陈卫强
审核	任慧
校核	董瑞
设计	袁增超

■ 建设单位

郴州市苏仙区文旅局

■ 工程名称

711时光小镇文康赛事场地提质项目

■ 子项名称

篮球场看台

■ 图纸名称

1-8轴立面图、E-A轴立面图、A-E轴立面图
E-A轴立面图、E-A轴篮球场西侧立面图

工程号	SHH2025-041	图号	建施-06
专业	建筑	阶段	施工图
比例	1:100	日期	2025.03
版次		备注	

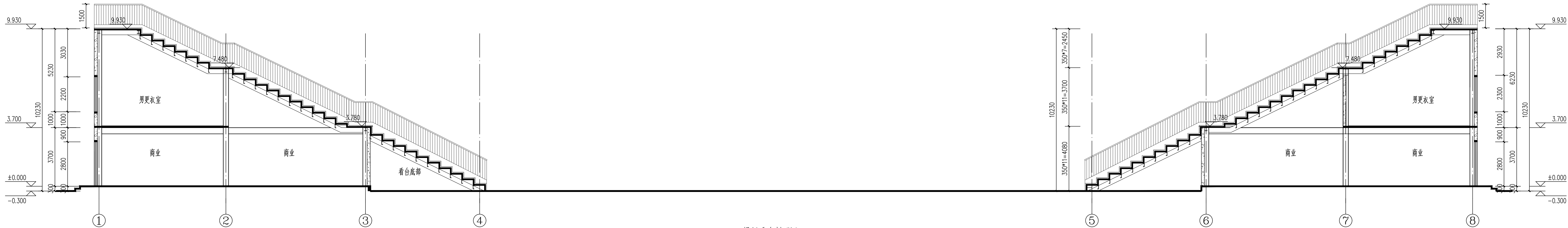

操场看台剖面图 1:100

■ 会 签 Joint Check up

总图		暖通
规划		电气
建筑		园林
结构		种植
给排水		

■ 备 注 Notes

* 本图版权归属权,属陈卫设计有限责任公司所有。
严禁用于本工程以外范围。
* 本图纸质手稿各全方可用于施工。

■ 平面示意 Plane Diagram

■ 单位出图章 Company Seal

国昇设计有限责任公司

Guosheng Design Co., Ltd.

项目负责人: 任慧 电话: 18915122174

专业负责人: 刘超群 电话: 18915122174

审核: 陈卫强 电话: 18915122174

校对: 董瑞 电话: 18915122174

设计: 索增超 电话: 18915122174

项目负责人: 任慧 电话: 18915122174

专业负责人: 刘超群 电话: 18915122174

审核: 陈卫强 电话: 18915122174

校对: 董瑞 电话: 18915122174

设计: 索增超 电话: 18915122174

■ 签 署

项目负责人	任慧	任慧
专业负责人	刘超群	刘超群
审 定	陈卫强	陈卫强
校 对	董瑞	董瑞
设 计	索增超	索增超

■ 建设单位

郴州市苏仙区文旅局

■ 工程名称

711时光小镇文银赛事场地提质项目

■ 子项名称

篮球场看台

■ 图纸名称

操场看台剖面图

工程号

SHE2025-041

图 号

建施-07

专 业

建 筑

阶 段

施工图

比 例

1:100

日 期

2025.03

版 次

备 注

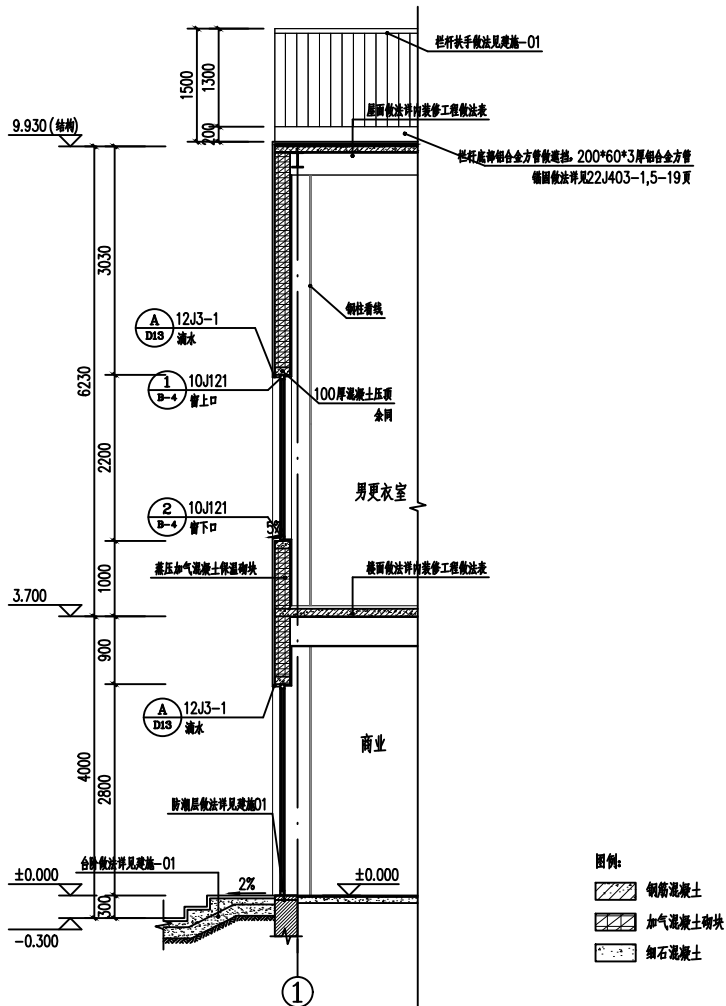

图例:

- 钢筋混凝土
- 加气混凝土砌块
- 卵石混凝土

